

Ficha de recollida de datos

MVMC San Gregorio, Monte de Abaixo e Monte Lamas

DENOMINACIÓN DA COMUNIDADE	Extramundi e outros.
CONCELLO / PARROQUIA	Padrón - Padrón.
DATOS PRINCIPAIS	
Superficie	113,96 ha clasificadas.
Límites	<p>Monte San Gregorio (93,71 ha): Norte, Agro do Pinar: Leste, propiedades particulares; Sur, monte de Dodro e propiedades dos señores de Riva e Dominicos.</p> <p>Monte de Abaixo (13,5h ha): Norte, propiedades dos veciños de Extramundi; Leste, pista e Seira e casas de Manuel Arca, Rivas, Juan Blanco e Andrés Figueiroa e propiedades particulares; Dur, pista e propiedades; Oeste, regato e límite de Rois.</p> <p>Monte Lamas (6,75 ha): Norte, propiedades particulares; Leste, río Sar; Sur, regato e propiedades; Oeste, casa e propiedades de los de a Riva.</p>
Situación xeográfica	<p>O MVMC de San Gregorio, Monte de Abaixo e Monte de Lamas, sitúase no termo municipal de Padrón, na comarca de O Sar, Distrito Forestal IV: O Barbanz, provincia de A Coruña.</p> <p>As coordenadas UTM (xeorreferenciadas, FUSO 29, Datum ETRS 89) do centro do ámbito de influencia da superficie do monte, son: X:526615,158; Y:473458,177</p>
Altimetrías	219 a 3 msnm.
Características do clima	Tm anual >>15°C; P[1200-1400]
Estrutura de usos do solo	Forestal: coníferas e frondosas.
ORIXE HISTÓRICA	

Este monte foi clasificado como Monte Veciñal en Man Común polo Xurado Provincial de Montes Veciñais en Man Común de A Coruña o 23 de xullo de 1980.
Os terreos son xestionados en por indiviso, sen asignación de cotas, pola súa condición de propiedade de tipo xermánico.

Patrimonio etnográfico	Sitúase nos terreos do Monte Veciñal: o cemiterio municipal, a Ermida de Santiaguíño do Monte (GA15065012). Tamén presenta superficies na área de cautela do Convento do Carme.
Patrimonio natural	
Actividades (Veciños)	Actividade lúdica do Santiaguíño do Monte, actividade social e actividades deportivas.

CATÁLOGO DE PAISAXES DOS MONTES DE TERRAS DE IRIA

Catálogo de paisaxes	Padrón, na zona onde se atopa estas parroquia (Extramundi), pertence a Área Paisaxística das Rías Baixas.
Directrices de paisaxe	A Paisaxe nas Terras de Santiago- A Barcala, caracterízase pola súa heteroxeneidade. En concreto en Extramundi, posúe unha gran extensión de agrosistema extensivo e intensivo (plantacións forestais), así coma zonas de urbano.**

* Datos obtidos da páxina web da Consellería do medio rural [enlace](#). Datos cartográficos para a realización dos diferentes mapas no distrito forestal IV e no visor do Instituto de Estudos do Territorio da Xunta de Galicia.

**Datos obtidos da páxina do Catálogo de Paisaxes mediante o [enlace](#).

Anexo

A continuación amósanse capturas do QGIS e do visor de mapas relacionadas ca visualización dos Montes Man Comúns, o da ficha e os colindantes.

Anexo I: Mapa elaborado no QGIS 3.260

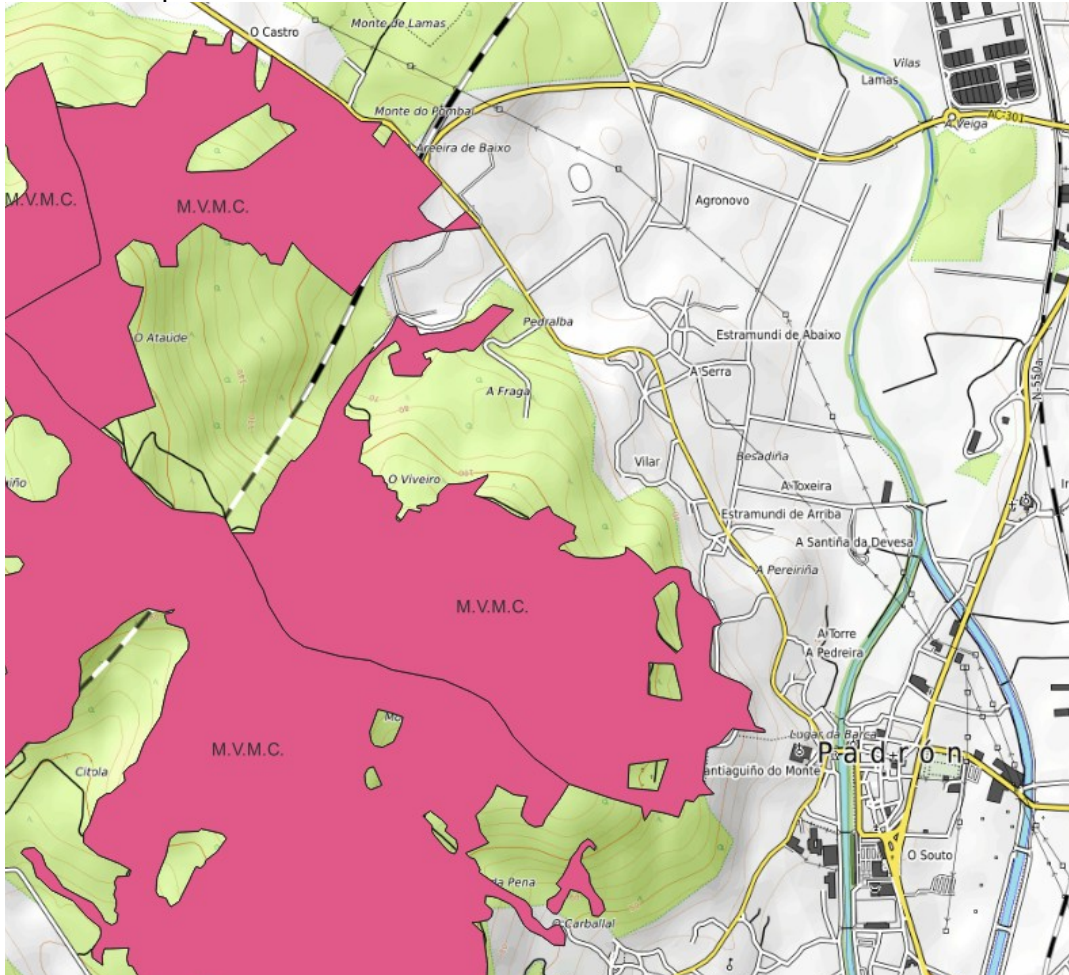

Anexo II: Mapa de montes veciñais

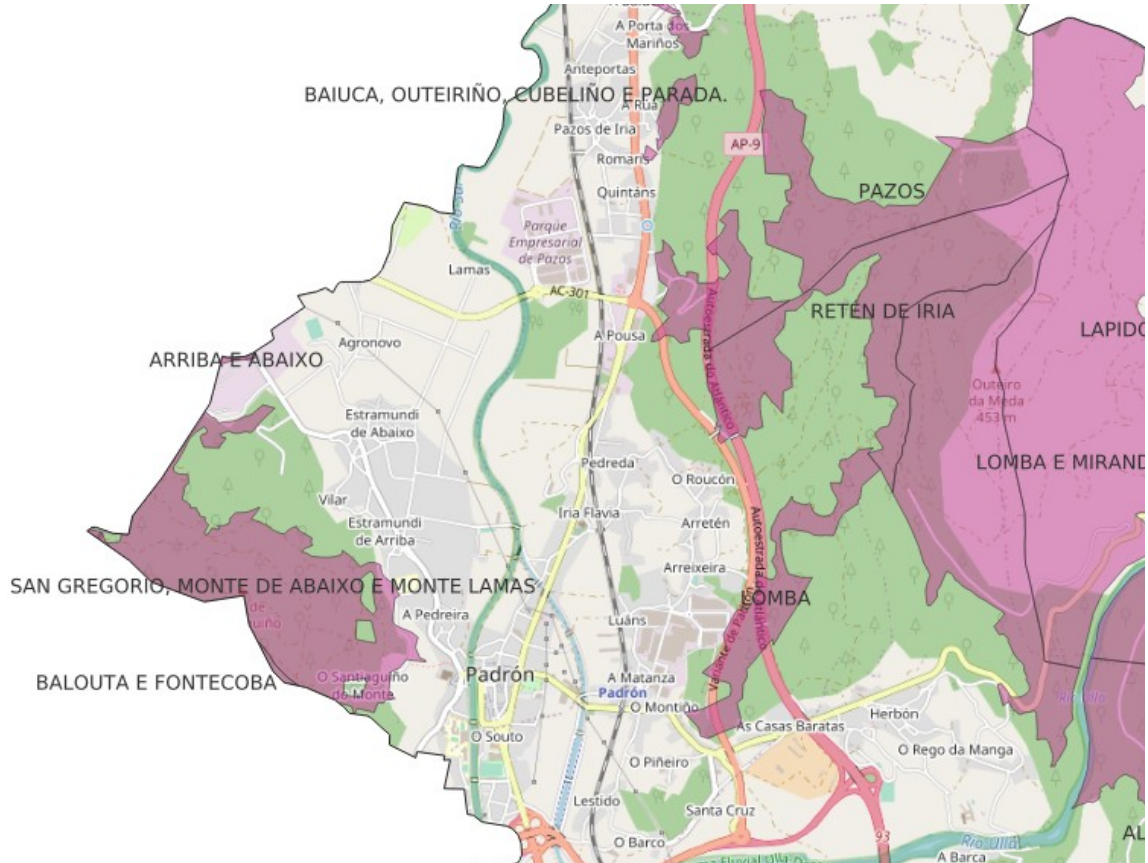

Anexo III: Mapa de ocupación do solo SIOSE 2014. Información xeográfica de Galicia

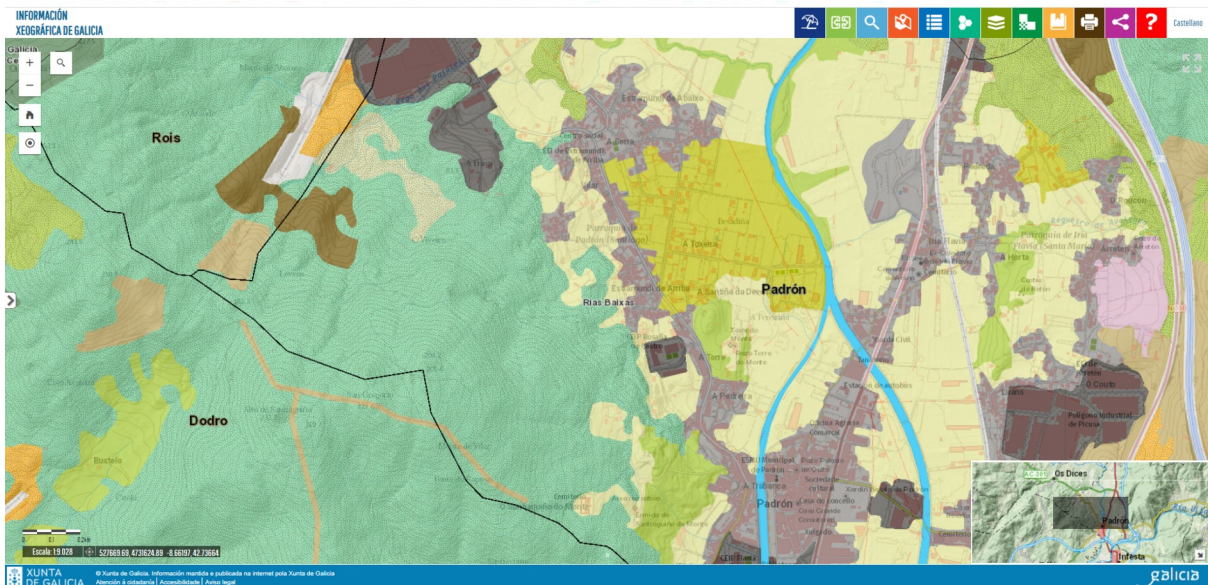

Anexo IV: Mapa elaborado no QGIS CLOUD free. Mapa satélite

